

佳兆業禦璟佳園廣場-深圳|首期5萬(減)|@3700蚊呎|鐵路沿線|香港銀行按揭

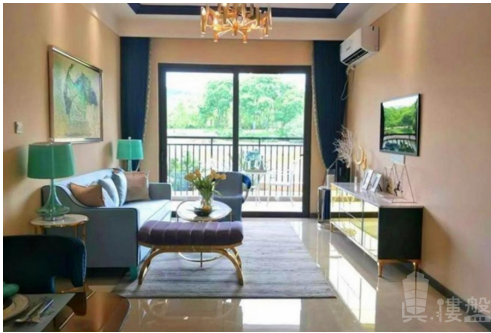

Agent Info

Name: 區嘉明 Jackson
Position: 高級客戶經理
Mobile Phone (852) 68102177
(WhatsApp):
Phone
Number:
Company 大灣區投資

Name:
Company
Phone:

About Us: 本地香港仔，2011年倫敦畢業後回香港，經歷了回流住房的艱辛經驗，萌芽了對房地產在社會上實際需求，具備永久保證性和投資性，並立下決定，以此作為終身職業，歡迎二十四小時致電向我查詢。大灣區，免費睇樓團，天天出發，珠海、中山、深圳、東莞、惠州、廣州、佛山、肇慶、江門。

Listing details

Title: 佳兆業禦璟佳園廣場-深圳|首期5萬(減)|@3700蚊呎|鐵路沿線|香港銀行按揭

Description: 佳兆業禦璟佳園廣場位於鹽田地理中心，涵蓋公寓、辦公、商業多元業態於一體，自帶約2.7萬^m集中性商業中心，近看大鵬灣，高層部分戶型可看海。車位總數：809 物業費：約2.5元/^m/月 內部配套：
項目自帶“雙幼兒園” 軌道沿線：18號線,8號線 道路交通：雙地鐵:(8/18號)大城與8號線(1期)鹽田路站(在建)無縫接駁，臨近北山道站(在建)。8號線1期預計2020年10月試運營通車，5站進羅湖。
18號線(規劃)貫通深圳東西雙核，與8號線交匯於鹽田路站。城市主幹道:東部沿海高速、鹽排、鹽壩、坪鹽通道(在建)等城市主幹道，深化域際共融。雙口岸:近鄰蓮塘(在建)沙頭角雙口岸，駕車通關直抵香港，暢享深港生活圈 周邊商業：建面約13萬^m一城雙芯商業，以購物零售+特色餐飲為核心地塊集中商業以及以聚焦運動+兒童教娛，餐飲、生活為配套的地塊。 周邊景觀：
鹽田河綠道公園、商業中心休閒前廣場、架空層設計、屋頂花園
周邊交通：雙地鐵：(8/18號)大城與8號線(1期)鹽田路站(在建)無縫接駁，臨近北山道站(在建)。
8號線1期預計2020年10月試運營通車，5站進羅湖。18號線(規劃)貫通深圳東西雙核，與8號線交匯於鹽田路站。雙口岸:近鄰蓮塘(在建)沙頭

角雙口岸，駕車通關直抵香港，暢享深港生活圈。城市主幹道:東部沿海高速、鹽排、鹽壩、坪鹽通道(在建)等城市主幹道，深化域際共融。

周邊公園：

市政配套公園、社康中心、社區文化活動室等全維度生活配套

周邊醫院：鹽田區人民醫院 周邊學校：48班6年制學校

Property text: 佳兆業禦璟佳園廣場,深圳佳兆業禦璟佳園廣場,深圳樓盤

Get the latest price list: (852) 68102177

索取平面圖: (852) 68102177

Make an appointment: (852) 68102177

Property information

Posted by: Agent
Property type: Commercial Flat
New/Second-hand: New Property
Property for: Sale
Price: HKD 1,500,000
Gross Area (sq. ft.): 398 ft
Bedrooms: 1
Bathrooms: 1
Reference No.: RF147131
Posted / Updated on: Apr 15, 2021

Location

Area: Greater Bay Area
District: Shenzhen
Road / Street: 深圳市鹽田區東海道與洪安三街
Estate / Building: 佳兆業禦璟佳園廣場-深圳樓盤

Facilities

Car Park: Yes
Estate / Building Facilities: Swimming Pool, Club house, Jacuzzi, Gym, 24-hours security, Shuttle bus, Barbecue area, Playground